THE MOST INFLUENTIAL & WIDELY ACCLAIMED SINDHI DAILY OF PAKISTAN
هڪ ئي وقت ڪراچي ۽ حيدرآباد مان شايع ٿيندڙ قديم سنڌي اخبار
THE DAILY IBRAT Hyderabad
روزاني عبرت
حيدرآباد
Regd: NO-2430-B
68 YEAR
1958 - 2026
Hyd: Ph: 2728703-4, 2728571-2, Fax: 2781879, 2784300 - Isld Ph: 2823277
Karachi Ph: 2272030-7 • 4538862-3 • Fax: 2272038-9 • 4543839 - 2639492- Lahore: Ph: 5854047-8
website: www.dailyibrat.com Email: ibrat@yahoo.com, ibratmarketing@yahoo.com

سال (94) چنڊر 25 جولاءِ 2026ع 10 صفرالمظفر 1448ھ صفحا 06 - ملهه 30 ويهه شمارو (339)

بلاول ڀٽو ڪشمير ۽ ميرپور کي ميرپور خاص سمجهڻ جي غلطي نه ڪري: نواز شريف

جيٿوڻيڪ ميرپور هڪ خوبصورت شهر آهي، پر اڄ اسان هڪ خوبصورتي موجود ناهي جيڪا هڻڻ گهرجي، منهنجي دور حڪومت ۾ شروع ڪيل منصوبا اڻپورا رهجي ويا

ميرپور ۽ آزاد ڪشمير جي تندرير بدلاڻڻ جي عزم سان ايو آهيان، وزيراعظم جو عهدو ڇڏڻ کانپوءِ خاموش رهيس، پر ان عرصي دوران ڪشمير ۾ ڪا به ترقي نه ٿي

ڪشمير کي پنهنجو ٻيو گهر ۽ بلڪ اصل گهر سمجهان ٿو، مون لاءِ لاهور ۽ ڪشمير ٻئي برابر عزيز آهن، نوجوانن کي تعليم ڏيڻ اسان جي اولين ترجيح آهي

بلاول منهنجي ڀُڻيجو جو ٻُرو نه مڃجو، سياسي پارٽين ۾ هڪ ٻئي تي ٻڌل پوءِ ڳالهه هڻڻ گهرجي، پر ان ۾ ڪا به تلخي، تشدد يا جسماني جهيڙو نه هڻڻ گهرجي

جيڪڏهن آزاد ڪشمير ۽ مسلم ليگ (ن) جي حڪومت قائم ٿي ۽ ان جو وزيراعظم عهدو سنڀاليو، تہ ذاتي طور تي ساڻس گڏ آزاد ڪشمير جي هر ڪنڊ ڪڙڇ جو دورو ڪندس

ميرپور جي هر گهر تائين قدرتي گيس ۽ پيٽرول پهچي ٿو، لوهار ڪلي تڙڻي ليپا وادي ۽ سرنگهون (ٽنلز) تعمير ڪيون ويون: آڪٽوپس وزيراعظم جو جلسي کي خطاب


ميرپور: مسلم ليگ ن جو سربراهه نواز شريف جلسي کي خطاب ڪري رهيو آهي

خوبصورت شهر آهي پر ان ۾ اها خوبصورتي موجود ناهي جيڪا هڻڻ گهرجي

ڪهڙي هن نشادهي ڪئي ۽ سندس دور

بقايا نمبر 19 ڏسو صفحو2



بنڪاڪ‌ايئرپورٽ جي صدر محمد شهاب الدين استعيفيٰ ڏئي ڇڏي

ڏاڪا (اي پي پي)بنڪاڪ‌ايئرپورٽ جي صدر محمد شهاب‌الدين جمعي ڏينهن پنهنجي

بقايا نمبر 20 ڏسو صفحو2

ٽيڪس گهٽائڻ جمع ڪرائڻ جي آخري تاريخ 27 جولاءِ ڪال ڪيلنڈر ايف بي آر

اسلام آباد (اي پي پي) ايف‌بي‌آر جوائنٽ ريونيو (ايف بي آر) آفيلن ڪيو آهي ته

بقايا نمبر 21 ڏسو صفحو2

تائيڪ ۾ دهشتگردن بارود سان ڀريل گاڏي چيڪ پوسٽ سان ٽڪرائي ڇڏي، 15 اهلڪار شهيد، جوابي ڪارروائيءَ ۾ 12 دهشتگرد مارجي ويا

رات جي وقفه ڏانڻ ضلعي ۾ قائم ڳڻيل پوليس چيڪ پوسٽ تي پارٽيءَ ٻُڌائي ۾ ڪر. ڪنڊڙ فتنه الخوارج سان تعلق رکندڙ خوارجين بزدلاڻو دهشتگردي جو حملو ڪيو

دهشتگردن چيڪ پوسٽ جي سيڪيورٽيءَ تي ڊاڙ وجهڻ جي ڪوشش ڪئي، سيڪيورٽي فورسز جي وقت سر ۽ وقفائتي ڪارروائي ان ناپاڪ ارادن کي ناڪام بڻائي ڇڏيو

جوانن خوارجين جو پيڇو ڪيو ۽ 12 خوارجين کي ماري ڇڏيو. ناڪاميءَ کان پوءِ دهشتگردن بارود سان ڀريل هڪ گاڏي چيڪ پوسٽ جي حفاظتي ديوار سان ٽڪرائي ڇڏي

شهيدن ۾ 12 فوجي جوان، 2 پوليس اهلڪار ۽ هڪ پيلي ڪاپي جو سرڪاري اهلڪار شامل. علاقتي ۽ خوارجي دهشتگرد مارجي ويا، 2 سرچ ۽ ڪليئرنس آپريشن جاري

پاڪستان جي سيڪيورٽي فورسز ۽ قانون لاڳو ڪندڙ ادارا پرڏيهي ٻُڌائي ۽ اينڊر دهشتگردي ۽ دهشتگردن جي مڪمل خاتمي لاءِ پنهنجي پوري دهشتگردي خلاف مهر بنا ڪارڪ جاري رکندا: ترجمان آءِ ايس پي آر

رات آءِ ايس پي آر پاران جاري ٿيل موجب چيڪ پوسٽ تي پارٽي ٻُڌائي ۾ هڪ ڏاڪار شهيد، جڏهن ته 15 اهلڪار شهيد ۽ 12 دهشتگرد مارجي ويا

ڪالهه 12 خوارجين کي ماري ڇڏيو، 2 پوسٽ تي بارود سان ڀريل گاڏي ڌماڪي ڪري ڇڏي، جنهن جي نتيجي ۾ سيڪيورٽي فورسز جا 15 اهلڪار شهيد ۽ 12 دهشتگرد مارجي ويا



راولپنڈي: فيلڊ مارشل عاصم منير ۽ وزيراعظم محمد شهباز شريف آڪٽاگن جو افتتاح ڪري رهيا آهن

پاڪستان لاءِ خطرو بڻجندڙ دهشتگردن جا ٺڪاڻا جتي ۽ هوندا، فيلڊ مارشل

فيلڊ مارشل عاصم منير سان ايڇ ڪيو راولپنڈي ۾ 20هين نيشنل ڪانفرنس ۾ بلوچستان جي هڪ آپريشن ڪئي

سيڪيورٽي فورسز ۽ قانون لاڳو ڪندڙ ادارا عوام جي سهڪار سان بلوچستان ۽ ٻاهرين ملڪ ۾ پيدا ٿيندڙ هر خطري کي ناڪام بڻائيندا

پاڪستان جون هٿياربند فورسون عوام جي حمايت سان آخر تائين ناپاڪ ارادن کي مضبوط ۽ فيصلاڪن جواب سان ناڪار بڻائيندا

راولپنڈي (سائيٽرڪ ڊيسڪ) پاڪ فوج جي سربراهه فيلڊ مارشل عاصم منير چيو آهي ته پاڪستان لاءِ خطرو بڻجندڙ دهشتگردن جا ٺڪاڻا جتي ۽ هوندا، انهن کي ختم ڪيو ويندو، پاڪ فوج جي سڀ سماءُ واري اداري آءِ ايس پي آر طرفان جاري ٻڌايا نمبر 2 ڏسو صفحو2

نواز شريف خلاف خطرناڪ سازشون ٿيون: مريم نواز

ميرپور (سائيٽرڪ ڊيسڪ) پنجاب جي

ٻڌايا نمبر 3 ڏسو صفحو2

سنڌ ۾ امن قائم ڪرڻ ۽ دهشتگردي جي مڪاليلو لاءِ عوام دوست پوليس فورس ضروري آهي: وڏو وزير

شهيد حيات پوليس ٽريننگ ڪاليج سعيد آباد ۾ ٽريننگ ڪورس مڪمل ڪندڙ اهلڪارن کي ميارڪباد پيش

ماڻهن جي جان ۽ مال جا محافظ آهيو، شهرين، سول سوسائٽي ۽ حڪومت ڪي ٽوهان مان وڌيڪ اميدون آهن

دهشتگردي ۽ منظم ڏوهن جي خلاف جنگ ۾ سنڌ پوليس ٻارن ڪنڊ قربانين کي خراج تحسين پيش ڪريون ٿا: خطاب

ڪراچي (نيوزڊيسڪ) سنڌ جو وڏو وزير سيد مراد علي شاهه حيات پوليس ٽريننگ ڪاليج سعيد آباد، ڪراچي سنڌ ۾ ريڪروٽ ٽريننگ ڪورس جي 132 هين پاسنگ آئوٽ پريڈ ڏوريان رڪنيءَ جيپ ۾ پريڈ جو معائنو ڪري رهيو آهي



ملڪ ۾ دهشتگردي ۽ ٻاڙ جو هٽ آهي، دهشتگردي جي چئلينج کي گڏجي منهن ڏيڻو پوندو، وزيراعظم

سمورا صوبا برابر ترقي ڪندا تہ ملڪ ترقي ڪندو، پاڻي ذخيرن جي منصوبن جي لاءِ هلندڙ مالي سال جي بجيٽ ۾ 368 ارب روپيا رکيا ويا آهن

پنجاب ايئن ايف سي ايوارڊ جي مد ۾ 150 ارب روپيا بلوچستان کي ڏنا آهن، باقي صوبن بلوچستان جي ترقي لاءِ پنهنجو ريوو وڌائي آهي

ڪچي ڪينال منصوبي جي تيزي سان مڪمل ڪيو ويندو، ان منصوبي جي ترقي ۽ فائدن جي ڪري ڪشمور کان سڪر تائين سفر ٻه ڪلاڪ گهٽ ٿي ويندو

افغانستان کي سمجهائڻ جي ڪوشش ڪئي آهي تہ دهشتگرد تنظيمن جي خلاف ڪارروائي ڪري ۽ افغان سرزمين پاڪستان جي خلاف استعمال نه ٿئي

بلوچستان جي ترقيءَ خوشحاليءَ تعليم، ۽ علاج جي لاءِ وسيلن جي فراهمي جي يقيني بڻائيندا، پاڪستان کي نشا جو حق ڏيارڻ ۽ ڪچي ڪينال جو ڪم تيز ڪرائيندا: سين

اسلام آباد (اي پي پي) وزيراعظم محمد شهباز شريف رڪنائي حڪومت ۽ بلوچستان جي ترقي ۽ خوشحالي جي لاءِ پيرور سين جي فراهمي جي عزم جو ورجاءُ

ڪچي ڪينال منصوبي جي تيزي سان مڪمل ڪيو ويندو، ان منصوبي جي ترقي ۽ فائدن جي ڪري ڪشمور کان سڪر تائين سفر ٻه ڪلاڪ گهٽ ٿي ويندو

سي پي اين اي سنڌ ڪميٽي جو صحافين ۽ پريس جي آزادي جي مسئلن تي ڳڻتيءَ جو اظهار

اجلاس جي صدارت سنڌ ڪميٽي جي چيئرمين قاضي اسد عابد ڪئي، سنڌ ۾ پريس جي آزادي جي مجموعي صورتحال تي تفصيلي بحث

حبن جي شاعت يا انهن کي رڪاوٽ يا ٻاڌا حڪومت طرفان يا غير رياستي عنصرن طرفان هجي، اظهار جي آزادي تي حملو آهي

اجلاس ۾ چيئرمين قاضي اسد عابد، ڀٽي ڪنول ۽ ٻين سڀني جي آزادي متعلق ڳڻتي ظاهر ڪئي

سنڌ جي نئين سيڪريٽري اطلاعات کاٽف گلزار شيخ ۽ ڊائريڪٽر اشتهارات (سنڌ) محمد يوسف کابوري

ڪراچي (ٻيورو رپورٽ) ڪائونسل آف پاڪستان نيوزپيپر ايڊيٽرز (CPNE) جي سنڌ ڪميٽي سنڌ جي اندريني عاڳنڊن ۽ صحافين کي درپيش پريس جي آزاديءَ ڀڻن

ڪراچي: سي پي اين اي سنڌ ڪميٽي جو اجلاس ۽ چيئرمين قاضي اسد عابد ۽ ٻيا آڳواڻ صحافين ۽ پريس جي آزاديءَ بابت سنڌن ڪي ڳالهائي رهيا آهن

ن ليگ خيراتي ميڊيڪل وارڊ جماعت آهي، ڪنهن به صوبي يا شهر جي تڪليف قبول نه ڪبي: شرجيل ميمڻ

سنڌ ۾ ڪشمير جي سرزمين ۽ انتان جي عوام کي طنز ۽ مذاق ڪرڻ مناسب ناهي

نواز شريف جو ريوو نه غير سنجيده، ۽ افسوسناڪ آهي، جنهن سان عوام جي جذبن کي ڌڪ پهتو آهي

رڪاوٽ ۽ مذاق ڪرڻ بدران سياسي نقصان جو سبب بڻجندي: صوبائي وزير

ڪراچي (ٻيورو رپورٽ) سنڌ جي سينيئر وزير شرجيل انعام ميمڻ مسلم ليگ (ن) جي قائد نواز شريف جي بيان تي سخت ردعمل ڏيندي چيو آهي تہ مسلم ليگ (ن) خيراتي سينڊيٽ وارڊ جماعت آهي

ٻڌايا نمبر 9 ڏسو صفحو2

ٻيرلوءِ ڏرٻي واري معاملي ۾ 150 ڇڻن خلاف دهشتگردي ايڪٽ تحت ڪيس داخل

اجالا پروين سولنگي جي والد ۽ پاڻ سميت ڪيترن ئي ماڻهن تي مختلف قانوني قلم لاڳو

پوليس ڪارروائي خلاف شهريون، صحافيون ۽ سماجي حلقن جو شفاف تاج جو مطالبو

آءِ جي سنڌ ۽ چيف جسٽس ڪان نوٽيس وٺڻ جي اپيل، ڪيس ختم ڪري ۽ ماڻهن جي آزادي جو مطالبو

سولنگي سميت ليڪ ڇڪ 150 ڇڻن خلاف ٻيرلوءِ ڏرٻي واري ۽ اجالا پروين سولنگي جي والد شمس الدين سولنگي سنڌس پاڻ سردار مختلف قانوني قلمن تحت ڪيس داخل

سهڻ (ن ع) سهڻ ٻيرلوءِ ڏرٻي واري معاملي ۾ اجالا پروين سولنگي جي والد

پاڪ چين دوستي گذيل اعتماد ۽ گڏيل خوشحالي جو هڪ روشن مثال آهي: مراد علي شاهه

وڏي وزير چين جي ڪميني شانڊونگ هاءِ اسپيڊ گروپ کي سنڌ جي منصوبن ۾ سيڙڪاري جي دعوت ڏني

صوبائي حڪومت پرڏيهي سيڙڪارن کي هر ممڪن مدد ۽ سهولتون فراهم ڪري رهي آهي: وڏو وزير

چيني ڪمپني ۽ تباڻي گروپ انفراسٽرڪچر ۽ پي پي پي ۽ پي پي منصوبن ۽ گڏجي ڪم ڪرڻ تي اتفاق

ڪراچي (رپورٽ: مجيد عباسي) سنڌ جي وڏي وزير سيد مراد علي شاهه جمعي تي چين جي شانڊونگ هاءِ اسپيڊ گروپ

"مرسون مرسون، سنڌو نہ ڈيسوں" سڄي سنڌ ۾ پ پ پ پارٽي پاڻي معاملي تي مظاهرا ڪري

حيدرآباد، سکر، ٽنڈوالهيار، خيرپور، نوشهروفيروز، سجاول ڪوٽڪي، ڪنڊڪوٽ، بدين، ٽنڈوالهيار، لڪي غلام شاهه، ڇوڪرجمالي ۽ مظاهرا

اسلام ڪوٽ، پٿورو، ڏهڪيو، بلڙي شاهه ڪريم، خيرپورناٿن شاهه، ميرپوربٺورو، ڪمبٽ، ٽنڈوآدم، ڊڙ، هالا، ميهڙ ۽ ريليون ڪڍيون ويون

بلاول ڀٽو زرداري جي سنڌ تي هلندڙ مهم ۽ سنڌ جي پاڻي واري حق تي ڪنهن به قسم جو سمجهوتو قبول نه ڪيو ويندو: مظاهرين

حيدرآباد/تنڪانئون وڙاڻ سنڌ جي پاڻي واري حق لاءِ پ پ جون مختلف شهرن ۾ ڪارڪنن جو احتجاج، ريليون ۽ مظاهرا ڪيا ويا

احتجاجي ريليون "مرسون مرسون سنڌو نہ ڈيسوں" جا نعرا لڳي رهيا آهن

ڪارڪن جو احتجاج سنڌو درياهه جي

بقايا نمبر 15 ڏسو صفحو2


سنڌ جي مختلف شهرن ۾ پيپلز پارٽي پاڻي مرسون مرسون سنڌو نہ ڈيسوں جي نعري هيٺ احتجاجي مظاهرا ڪيا پيا رڄن

ڪراچي: صدر آصف علي زرداري بلوچستان جي وفد سان ملاقات ڪئي



بلوچستان ۾ ترقي جي عمل کي روڪڻ نه ڏينداسين: صدر آصف زرداري

بنيادي سهولتون صوبي جي اولين ترجيح ۽ شامل آهي

بلوچستان صوبي ۽ معاشي سرگرمين لاءِ سيڪيورٽي لاڳواڳ ادارا جامع انداز ۽ ڪردار ادا ڪن

ڪراچي (اي پي پي) صدر آصف علي زرداري بلوچستان ۾ ترقي جي عمل کي ويڪ ڏيڻ جي عزم جو اظهار ڪيو آهي

ٻڌايا نمبر 25 ڏسو صفحو2

بنون ۾ آپريشن، 4 دهشتگرد مارجي ويا، 5 شڪي گرفتار

پوليس ۽ سيڪورٽي فورسز ٻهراڙي علاقتي تلڪڻي ۽ گڏيل آپريشن ڪيو

مارجي ويل دهشتگردن وٽان ۽ ڪلاشنڪوف، هڪ راڪيٽ ۽ ٻيو سامان هٿ ڪيو ويو

ڪوهاٽ ڪمبر ويو آهي جلاهن ۾ فائرنگ جي ڪيس ۾ 2 پوليس اهلڪار زخمي ڪي ٻئي آهن بنون پوليس جي ترجمان مطابق سب

بقايا نمبر 18 ڏسو صفحو2

ٽرمپ انتظاميه 60 ڏاڀاري حصيدارن ڏي ٽران ٽيرف ڏاڪو ڪري ڇڏيا

واشنگٽن (اي پي پي) آمريڪي صدر ڊونالڊ ٽرمپ جي انتظاميه يورپي يونين جهڙن گهڻين ۽ ملڪن سميت 60 ڏاڀاري حصيدارن تي آمپورٽ ڊيوٽي شين ڏي 10 ۽

بقايا نمبر 5 ڏسو صفحو2

صدر پاران ڪردار ۽ ڪارناڻن جي ڏاڍن دهشتگردن جي حملي جي مذمت

اسلام آباد (اي پي پي) صدر آصف علي زرداري ڪردار ۽ ڪارناڻي اهلڪارن جي دهشتگردن جي حملي جي شديد مذمت ڪندي چيو آهي تہ دهشتگردي جي خلاف

بقايا نمبر 6 ڏسو صفحو2

وزيراعظم پاران ڪردار ۽ ايڪسائيز اهلڪارن جي حملي جي مذمت

اسلام آباد (اي پي پي) وزيراعظم محمد شهباز شريف ڪردار ۽ ايڪسائيز اهلڪارن جي دهشتگردن جي حملي جي شديد مذمت

بقايا نمبر 7 ڏسو صفحو2

ليفٽيننٽ جنرل عامر رياض کي فور اسٽار جنرل جي عهدي تي ترقي ۽ ٻيٽمل آپريشنل ڪمانڊ جي ڪمانڊر مقرر ڪرڻ جو فيصلو

اسلام آباد (اي پي پي) وزيراعظم محمد شهباز شريف پاڪستان فوج جي چيف آف جنرل اسٽاف ليفٽيننٽ جنرل عامر رياض

بقايا نمبر 10 ڏسو صفحو2

ڪراچي ايئرپورٽ تي شڪي دستاويزن جي بنياد تي هڪ مسافر کي روڪيو ويو

ڪراچي (ٻيورو رپورٽ) رمضان ايئرپورٽ (ايف آءِ اي) جي ايمگريشن ونگ جناح انٽرنيشنل ايئرپورٽ تي امگريشن

بقايا نمبر 11 ڏسو صفحو2

سنڌ هاءِ ڪورٽ پاران ڪي پي اي ڪي ڊرائيور آپريٽر جي قانوني ورثن کي 1 ڪروڙ 10 لک رپيا ادا ڪرڻ جو حڪم

ڪراچي (ٻيورو رپورٽ) سنڌ هاءِ ڪورٽ ڪي پي اي (ڪراچي پليميننٽ اٿارٽي) ڪي سرڪاري آپريٽر جي قانوني وارثن کي

بقايا نمبر 12 ڏسو صفحو2

ڊاڪٽر محمد ظهيل ڪي ڪراچي يونيورسٽي جي وي سي جي اضافي چارج ڏني وڌي

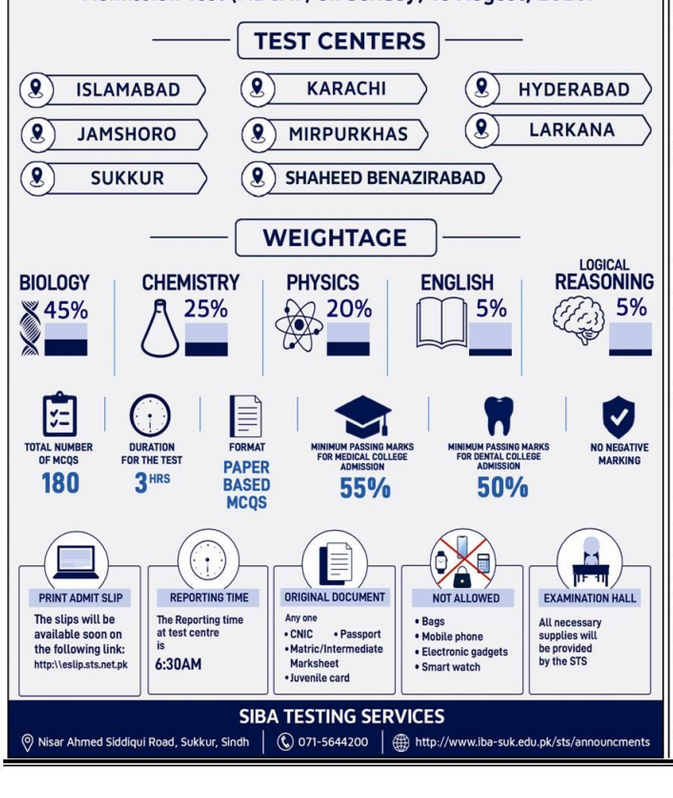
ڪراچي (ٻيورو رپورٽ) آئين ڀي ڏيڻ يونيورسٽي جي وائس چانسلر ڊاڪٽر محمد

بقايا نمبر 13 ڏسو صفحو2

ڪميني لميٽيڊ کي سنڌ جي انفراسٽرڪچر ۽ پبلڪ پرائيويٽ پارٽنرشپ منصوبن ۾ سيڙڪاري جي سوڪاس ڪي ڪوشش

ڪميني لميٽيڊ کي سنڌ جي انفراسٽرڪچر ۽ پبلڪ پرائيويٽ پارٽنرشپ منصوبن ۾ سيڙڪاري جي سوڪاس ڪي ڪوشش

بقايا نمبر 15 ڏسو صفحو2



عبرت روزنامہ 68 چہترسال چہترسال چہترسال

ايڊيٽوريل

روزاني

عبر

هارڙن جي بازيابيءَ لاءِ ڏڙڪو ۽ رياستي ڏميواري

صفحو 4

ميرقاسم خان تالپر

نفرتن جي ذريعي دنيا تي حڪمراني ممڪن ناهي!

صفحو 4

قاضي فيض محمد: سنڌ جو اصول پسند سياستدان

صفحو 4

مختيار اثڙ

اجوکو ڊينهن

25 جولاءِ

صفحو 4

ذوالفقار لاکو

صفحو 4

ڪوٽ غلام محمد ۾ پارٽ ٽي آبي جارحيت ۽ سنڌو طاس معاهدي جي ميتا ڇڪتي خلاف ٻ پ پ ريلي

ٻ پ آڳواڻن ۽ ڪارڪنن پرڳڙي هائوس ڪان پريس ڪلب تائين پيدل احتجاجي ريلي ڪڍي، نعرهبازي

پنجاب پارٽ ٽل ڪنالن ذريعي سنڌ جي پاڻي جي حق تي ميتا ڊاڙو هٿ ڪري رهيو آهي، مظاهرين

سنڌ ڪي پنهنجي حصي جو پاڻي جي حق لاءِ هر فورم تي آواز اٿاريو ويندو



ڪوٽ غلام محمد پارٽ جي آبي جارحيت ۽ سنڌو طاس معاهدي جي ميتا ڇڪتي خلاف ٻ پ پ ريلي

ڪوٽ غلام محمد (نامہ نگار) ڪوٽ غلام محمد ۾ پاڪستان پيپلز پارٽي سنڌ جي ميمبر ۽ ضلع صدر حاجي محمد رمضان ڀٽو، سابق ايم پي اي پير بخش ڀٽو، ڪوٽ غلام محمد جي سابق ناظم ۽ ڪائونسلر ڊاڪٽر ذوالفقار علي ڀٽو، ڊاڪٽر ڪاشف ڀٽو، ڊاڪٽر ڪاشف ڀٽو، ڊاڪٽر ڪاشف

The largest circulated amongst regional dailies of Pakistan
متحده عرب امارات و قیمت 2 درهم - سعودی عرب و 2 ریال
ABC CERTIFIED
ایڈیٹر انچیف و پبلشر: ثاقبی اسد عابد
عبرت
روزنامہ عبرت انٹرنیشنل پرنٹرز مال روڈ، پوسٹ بکس 1 ہیڈ آفس: عبرت بلڈنگ، گلی نمبر 4، مال روڈ، حیدرآباد
Hyd. Ph: 2728703-4, 2728571-2 Fax: 2781879, 2784300 Isld. Ph: 2823277
Khi. Ph: 4538862-3, 2639617 Fax: 4543839-2639492, Khi. Ph: 7236191
Reach us at www.dailyibrat.com, E-mail: ibrat@yahoo.com, ibrat@hydwol.com.pk

پنجشنبر 25 جولاءِ 2026ع

بارڻن جي بازيابيءَ لاءِ ڊرٽو ۽ رياستي ڏمينواري

پيرليو وٽ 27 ڊينهن تائين جاري رهندڙ ڊرٽو آپريشن ۾ بي وسي، جو اظهار هن جيڪو گر ۽ اغوا ٿيل بارڻن جي ورثائن انصاف ۽ پنهنجي پيارن جي واپسيءَ لاءِ هنيو هو. پريا ڪماري سميت سنڌ مان گر ٽپل 21 بارڻن جي بازيابيءَ لاءِ وارٽن، سماجي ڪارڪنن ۽ مختلف تنظيمن پاران ڪيل احتجاج جو ٻنيادي مقصد رياستي ادارن کي سنڌن ڏمينواري ياد ڏيارڻ هو. پر افسوس جي ڳالهه اها آهي ته مسئلي جي حل لاءِ اثراتيني قدم کڻڻ بدران احتجاج ڪندڙن خلاف طاقت جو استعمال ڪيو ويو. وارن جي ونڊنهڳيءَ ۽ پوليس ڪارروائيءَ، ڊرٽي واري ڪيمپ ختم ڪرڻ ۽ عورتن، ٻارن جي ورڻن آڳاٽن ۽ صحافين کي گرفتار ڪرڻ واري عمل ڪيترائي سوال پيدا ڪيا آهن. رياست جي پهرين ڏمينواري پنهنجي ديني جي ڪاڻ ۽ مال جو تحفظ ڪرڻ آهي. خاص طور تي بارڻن جي تحفظ ۽ ترقيءَ جي ٻنيادي ترجيح جڳهه ڏيڻ آهي. جيڪڏهن ڪنهن خاندان جو هڪ يا ڪيترا ٻار گم ٿي وڃن ته ان جي ذميواري ڪنهن تي آهي؟ ڇا اهو ان جي ڪٽنب جي ڪمزور ٻنيادن ۽ سڃاڻپ جي ڪمي جو نتيجو آهي يا رياست جي ڪنهن ڪمزوريءَ جو نتيجو آهي؟ ان سوال جو جواب ڳولڻ ۽ ان جي روشنيءَ ۾ مسئلي جو حل ڳولڻ ڏاڍو ضروري آهي. ٻارن جي گم ٿيڻ جا ڪيترائي سبب آهن، جن ۾ ڪٽنب جي ڪمزور ٻنيادن، ڪنهن ڏوهاري گروهه جي ڪاوڙ، ڪنهن ذهني بيمار شخص جو ڪنهن ٻار سان ڪنهن ذاتي دشمنيءَ جو بدلو وٺڻ، ٻارن جي اغوا ۽ ڪنهن ٻار جي ڪنهن ٻئي ٻار سان ڪنهن ڪاروباري ڪاوڙ جو بدلو وٺڻ جهڙا سبب شامل آهن. ڪنهن به صورت ۾ ٻار جي گم ٿيڻ جي ذميواري ان جي ڪٽنب جي ڪمزور ٻنيادن ۽ ان جي ڪٽنب جي ڪنهن ڪمزوريءَ جو نتيجو آهي. ان ڪري ان جي ذميواري ان جي ڪٽنب ۽ رياست ٻنهي تي آهي. ڪنهن به ٻار جي گم ٿيڻ جي صورت ۾ رياست جي ذميواري آهي ته هو ان جي ڳولها ۽ بازيابيءَ لاءِ ڪوشش ڪري. ٻارن جي ڳولها ۽ بازيابيءَ لاءِ رياست جي ڪنهن به ادارن

"CLASSIFIED ADVERTISMENT"

کورٹ نوٹیس

عدالت و جائے فیملی جج جامشورو
فیملی سوٹ نمبر 260 سال 2025ء
مسمات روبینہ کوسو ۔ پلینٹف بمقابلہ۔ میر مرتضیٰ زاد محمد زاہد کوسو ۔ ڈیفینڈنٹ کورٹ محبوب خان بمقام ولہ شاھد قسم شھدکوٹ سیل نمبر 0313-1037222
تالی ۔ مختیار ولیدکاتب گاھگی
جیکن د متئین پلینٹف نوھان مے خلاف ٹرائلی د متئین پلینٹف ڈ مرضی ڈانا کھٹی آھے تھجھکری نوھان کے فی انجرائی نوٹیس فرمی آگاہ تر دھکمی ۔ 25-06-2026 تے ڈنے 8.30 بجے صبح تر ھتی د متئین پلینٹف نوھان جواب داخل کرائی ۔ نہ کرڑی تے ھتی کورٹ ھک ورتی ۔ ھتی ھاضر رھی پنھنجا جواب داخل نہ کرائی ۔ ھتی ھاضر رھی پنھنجا جواب داخل کرائی ۔ ھتی کھڑھکر پلئی قانون موجب فیصلو کرڑی ۔

فیملی جج جامشورو

عدالت و جائے سیکٹر سیٹز جج جامشورو
فیملی سوٹ نمبر 260 سال 2025ء
مسمات فرزانہ ۔ پلینٹف بمقابلہ۔ محمد یونس رند ۔ ڈیفینڈنٹ
تالی محمد ظہیر محمد زاہد محمد اسحاق رند ۔ قانون گاھگی آھن تنھنجی ڈیفینڈنٹ کورٹ ھک ورتی ۔ ھتی ھاضر نہ رھی ۔ نہ پنھنجو جواب داخل کرایو ۔ ھتی ھاضر رھی پنھنجا وکیل ولی محمد رند کی مقرر کی

ڏهڪاري بائي پاس لڳ مسافر ڪوسٽر کلٽي ٽي پئي، هڪ جڏن فوت، 10 زخمي

نڊن ڪوٽ کان ميرپورخاص وينڊ مسافر ڪوسٽر حادثي جو شڪار ٿي اونڌي ٽي وئي

حادثي جي نتيجي ۾ هڪ مختيارڪار علي فوت ٿي ويو، 10 ڄڻا سخت زخمي ٿي پيا

اطلاع تي پوليس ۽ امدادي ٽيمون پهچي لاش ۽ زخمين کي ڪنائي اسپتال منتقل ڪيو



سيوهڻ: ڀاجارا واسي رند براڊري بابت جي ظلمر خلاف احتجاجي مظاهرو ڪندي

ڪمبٽ ۾ ڪوٽائن جو ڪشمور پوليس خلاف احتجاجي مظاهرو

سياهي عباس ملڪ چئين ٻار جي ڪاوڙ ۾ ڪهاڙي سان ڪٽ ڪري ماري ڇڏيو

عورتن ۽ ٻارن جي تشدد ڪيس ڪو به ڪيس داخل ناهي، آءِ جي سنڌ ٽريفڪس ولي

ڪمبٽ (ٽ ڏ) ڪمبٽ ڊڪ ڪليئرنس جي ڪوٽ اسٽاف ريپورٽر نثاراحمد راهو ۽ ٻين ڪيترن ئي ماڻهن جي ڪهاڻي ٻڌي ملڪ عرفان علي ملڪ نصرالله ملڪ مهربان ملڪ ۽ ٻين احتجاج ڪندي چيو آهي ته ڪشمور پوليس ۽

ڪمبر: ڇڪي حسن هنگورو مزاحمت تي قتل ٿيل پورڙ ڪرليهي جي ڏاڙهي رنڊ پهتو

ايم پي اي پير ڪرليهي جي ڏڻي تي پهچي ٻارهين سال تعزيت ڪري ڏاڪ ڏيو

پير ڪرليهي جي ڪلي جلد ڪاڻ ڪوٽ ڪري ڏاڪ ڏيو اظهار ڪيو

ڪمبرٽ (اسٽاف رپورٽر) ڊپٽي ڪمشنر ڪمبر شهدادڪوٽ ۽ ايڊيشنل ڊپٽي ڪمشنر ۽ آفيسر انچارج پوليس اسٽيشن ڪنڊيارو ۽ ٻين آفيسرن پير ڪرليهي جي ڪلي جلد ڪاڻ ڪوٽ ڪري ڏاڪ ڏيو اظهار ڪيو ۽ ڏڻي سان ڏک ورهايو. ڊپٽي ڪمشنر ۽ ٻين آفيسرن ڪنڊيارو ۽ ڪنڊيارو پريس ڪلب جي عهديدارن ۽ ميمبرن پڻ پير ڪرليهي جي

آفيس آف دي مختيارڪار تعلقو مانجهند

روانگي نمبر 297 تاريخ:2026_06_10

نوٽيس عام اطلاع

جيئن تہ سنڌ صوبي جي حقن جي رڪارڊ جي آخري پيرو تصحيح ۽ تصديق 1985_86 دوران سنڌ لينڊ ريونيو ايڪٽ 1967 جي سيڪشن 40 تحت ڪئي ويئي آهي ۽ ان کان پوءِ ڪا بہ سرگرمي نہ ڪئي وئي آهي. درستگي کي يقيني بڻائڻ سالميت برقرار رکڻ حقن جو رڪارڊ درست ڪرڻ ۽ زمين جي رڪارڊ کي ڊجيٽل ڪرڻ جي مقصد سان بورڊ آف ريونيو سنڌ پنهنجي مڪمل بورڊ جي اجلاس ذريعي هيٺين نوٽيفڪيشن تحت صوبي ۾ زمين جي رڪارڊ جي خاص نظرثاني (ٻيهر لکڻ) ڪرڻ جو فيصلو ڪيو ويو آهي.

Notification No.Misc/K.W/BOR/2024/Rev_1 (ii) deted: 12_02_2026 issued by full board. Board of Revenue Sindh

1. اهڙي طرح بورڊ آف ريونيو سنڌ حقن جي رڪارڊ کي مضبوط ۽ معياري بڻائڻ ۽ ان کي ڪمپيوٽرائيزڊ ٽيڪنالاجي جي ذريعي آسان بڻائڻ جي لاءِ خاص نظرثاني (ٻيهر لکڻ جي سرگرمي) شروع ڪئي وئي آهي.
2. تنهنڪري سنڌ لينڊ ريونيو ايڪٽ 1967 جي سيڪشن 40 پاران ڏنل اختيارن کي استعمال ڪندي بورڊ آف ريونيو سنڌ طرفان حڪم ڏنو ويو آهي تہ تعلقو مانجهند جي ديهہ راجڙي تہ خاصائي ضلعو جامشورو جي حوالي سان حقن جي رڪارڊ جي هڪ خاص نظرثاني تصحيح ۽ تصديق ڪئي وڃي.
3. حڪم هيٺ تصديق ۽ تصحيح ٽيبل رڪارڊ سنڌ لينڊ ريونيو ايڪٽ 1967 جي سيڪشن 42 جي ذيلي سيڪشن (11)، (12) ۽ (13) جي تحت مقرر ڪيل طريقيڪار موجب لاڳاپيل مختيارڪار/ پهرين گريڊ جي اسسٽنٽ ڪليڪٽر طرفان صحيح طور تي تصديق ٽيبل هوندو.
4. متاثرين حوالي مطابق ديهہ خاصائي تہ خاصائي تعلقو مانجهند، ضلعو جامشورو جي ڪاتيدارن جا نالا، سروي نمبر ۽ انهن جي ايراضي ڏني ويندي، جيڪڏهن ڪنهن بہ ملڪيت سروي نمبر، ايراضي يا ٻي ڪنهن ڳالهہ تي اعتراض هجن تہ مختياڪار آفيس يا اسسٹنٽ ڪمشنر تعلقي مانجهند جي آفيس ۾ (15) ڏينهن اندر اعتراض داخل ڪرايو وڃي، ٻي صورت ۾ جاٽايل رڪارڊ ۾ واسطيدارن جي نالي ٻيهر لکيو (Re_write) ڪيو ويندو.

ديهہ خاصائي تپو خاصائي تعلقہ مانجهند ضلعو جامشورو

جريان نمبر	داخلا جي تاريخ	اڳوٽي الف. ب. دخل خارج جي داخلا	نالو ڪاتيدار جو	حقن جو قسم	سروي نمبر	ايراضي	حصو	حصي موجب ايراضي
1		د ف VII ب PRC جي داخلا نمبر 34 15_10_2025	1.بلاول ولد جمال خان 41504_0377042_5 2.اسدب ولد جمال خان 41505_0361131_7 3. گدي ڏي؛ جمال خان 4. حيات خاتون ڏي؛ جمال خان 5. بشيران ڏي؛ جمال خان 6. رابعہ ڏي؛ جمال خان 7. نظيران ڏي؛ جمال خان 8. وزيران ڏي؛ جمال خان ساڳيو ساڳيو ساڳيو ساڳيو	ورثي طور مليل ساڳيو	117_ 7_9 2_28_ 364_ 365 421_ 11_14_366 3_37_367 4_13_368 2_26_369 1_29_370 2_27_371 جملي 9 نمبر 3_27_80	5_36 1_33	1/2 22_0 1/2 22_0 11_0 11_0 11_0 11_0 11_0 11_0 سارو 15_0 5_0 1/2 2_0 1/2 2_6	
1		د ف VII ب PRC داخلا نمبر 32 1985/86 د ف VII ب PRC جي داخلا نمبر 33 25_10_5	ساڳيو ساڳيو ساڳيو ساڳيو 1. دودو ولد ڪريم داد 2. جمع ولد قاسم جوڻيجو 3. بلاول ولد جمال خان 4. اسلم 5. گدي ڏي؛ جمال خان 6. حيات خاتون ڏي؛ جمال خان 7. رابعہ ڏي؛ جمال خان 8. نظيران ڏي؛ جمال خان 9. وزيران ڏي؛ جمال خان 10. دودو ولد ڪريم داد			1/2 0_2 1/2 0_2 1/2 0_2	1/2 0_2 1/2 0_2 1/2 0_2 1/2 0_2 1/2 0_25 0_50 0_50 11/2 0_11 11/2 0_11 1/2 0_4 1/2 0_4 1/2 0_4 1/2 0_4 1/2 0_4 1/2 0_50 سارو	
2		د ف VII ب PRC جي نمبر 32 9_10_2025 د ف VII الف جي داخلا نمبر 8 199586	1. دائر ولد سعيد خان	رجسٽرڊ دستاويز ذريعي خريداري	235 مان 236 232	1_0 2_5 4_0 7_4	سارو	
3		د ف VII ب PRC جي داخلا نمبر 31 28_9_2025	سيد ولي محمد شاهہ ولد احمد شاهہ	پرائمر ڪاتيدار	52_	7_3	سارو	
4		د ف VII ب PRC داخلا نمبر 30 22_9_2025	جان گل ولد محميد ڪوسو	رجسٽر دستاويز	235_	3_0	سارو	
5		د ف VII ب PRC جي داخلا نمبر 29 22_9_2025	عبدالغفار ولد غازي بخش	رجسٽرڊ دستاويز	229_ 230_	2_0 1_9	سارو	
6		د ف VII ب PRC جي داخلا نمبر 26 18_9_2024	1. نصير ولد اڪبر علي	رجسٽرڊ دستاويز	184 185 189	2_6 4_0 2_21	سارو	
7		د ف الف جي داخلا نمبر 55 198584	محمد علي ولد عبدالڪريم شورو	حقيقيت 197475 مان	176 177 178 179 180 181 182 183	1_6 1_8 1_30 4_0 3_21 3_4 4_0 1_33	سارو سارو سارو	
8		د ف VII ب PRC جي داخلا نمبر 20 10_5_19	غلام قادر ولد بيگن ڪوسو	دجسٽر دستاويز	319 320 321 322 323 324	2_6 2_1 1_34 1_35 2_1 2_1	سارو سارو	
9		د ف VII ب PRC داخلا نمبر 21 13_2_20	پيلو ڪانو حڪومت سنڌ	عزت مآب سپريم ڪورٽ جي حڪم تي	NIL	4320	سارو	
10		د ف VII ب PRC داخلا نمبر 19 18_3_2016	عبدالغفار ولد غازي بخش	رجسٽر دستاويز	175_ 171_	4_14 2_2	سارو	
11		د ف VII ب PRC جي داخلا نمبر 18 9_5_2016 الف جي نمبر 6 198586	1. محب ولد ظهر محبت 2. ڪرن ولد 3. امير بخش ولد 4. غلام نبي ولد منار 5. گلزار ولد چنيسر ساماڪاڻي	رجسٽر دستاويز	205 206 207 208 209 210	2_24 1_33 2_7 1_29 7_21 3_30	26 1/2 26 1/2 27 1/2 20_0 10_00 1_0	
12		د ف VII ب PRC جي داخلا نمبر 17 04_08_2016 VII الف نمبر 17 1985/86	1. رحمان ولد الهورسايو ڪوسو 2. رحمت الله ولد الهورسايو ڪوسو	رجسٽرڊ دستاويز موجب	256 5_10 257 357 3_01 358 2_33 359 4_14 360 4_00 361 2_38 362 3_11 363 4_06		0_50 0_50 سارو سارو	
12		د ف VII ب PRC جي داخلا نمبر 25 1985/86	رحمان ولد الهورسايو ساهڪاڻي	بيان جي آڌار تي خريد	283 1_19 285 3_00 286 1_22 287 1_26 288 2_25		سارو	
13		د ف VII ب PRC جي داخلا نمبر 16 9_05_16	محمد ولد محمد موسيٰ ساند	رجسٽرڊ دستاويز	169 1_ 173 173 مان	1_23 1_38	سارو	
14		د ف VII ب PRC جي داخلا نمبر 15 9_5_16	دلدار ولد لونگ ساند	رجسٽرڊ دستاويز	169 مان 173 مان 174 مان	0_20 0_18 1_0 2	سارو	
15		د ف VII ب PRC جي داخلا نمبر 13 9_05_2016	راحب علي ڪوسو ولد متارو ڪوسو		342 3_25 343 3_83 344 3_35 347 2_37	3_25 3_33 3_35 2_37	سارو	
16		د ف VII ب PRC جي داخلا نمبر 12 14_08_2016	RBDO پراجيڪٽ	L A O 224 موجب	19 29 45 120202	1_9 4_10 7_16 2_02 0_23	سارو	
17		د ف VII ب PRC جي داخلا نمبر 11 14_08_16	RBDO پراجيڪٽ	ليٽر نمبر 335 يا LAO. RBD	سارو 21	3_36	سارو	
18		د ف VII ب PRC جي داخلا نمبر 10 16_3_14 د ف VII ب PRC جي داخلا نمبر 112 18_11_97	1. RBDO.1 پراجيڪٽ 2. صديق ولد وريل ساند	ليٽر نمبر 345 جناب LA.O. RBDO رجسٽرڊ دستاويز	116 مان 116 مان	2_39 2_02	سارو سارو	
19		د ف VII ب PRC جي داخلا نمبر 09 14_3_16 د ف VII ب PRC جي داخلا نمبر 112 18_11_97	RBDO پراجيڪٽ صديق ولد وريل ساند	جناب L.A.O جوليٽر نمبر 225 رجسٽرڊ دستاويز	23	5_12	0_19 0_81 سارو	
20		VII ب PRC جي داخلا نمبر 08 14_3_16	RBDO پراجيڪٽ	جناب L.A.O جوليٽر 352	67 بلاڪ	7_00	سارو	
21		VII ب PRC جي داخلا نمبر 07 14_03_16	RBDO پراجيڪٽ	جناب L.A.O جوليٽر نمبر 353	79 ٽاڪلاس مان	14_35	سارو	
22		VII ب PRC جي داخلا نمبر 3_4 3_3_2012 VII ب PRC جي داخلا نمبر 232 4_11_2009	مسمات حسن نور ڏي؛ محمد عرس شورو	ورثي موجب	316 2_12 317 2_01 318 0_02 3 نمبر	6_15	سارو	
24		VII ب PRC جي داخلا نمبر 01 15_6_2014 VII ب 88 نمبر 110 17_11_9	محميد ولد عطا محمد محميد ولد عطا محمد	رجسٽرڊ دستاويز ورثي موجب	115 112	6_05 5_26	سارو سارو	
25		VII ب PRC جي داخلا نمبر 229 ۽ الف جي 9_7_7_29 44_45 85/86	1. جمع ولد عبدالجليل 2. اُنيس رضا ولد جان محمد 3. مسمات ذڪيہ ڏي؛ جان محمد 4. روضيہ ڏي؛ جان محمد 5. رضيہ ڏي؛ جان محمد 6. مني زال جان محمد	ورثي موجب ورثي موجب سارو سارو			0_50 0_16 1/2 0_16 1/2 6_8 1/2 0_8 1/2 0_8 1/2 0_12 سارو	
26		VII ب PRC جي داخلا نمبر 235 01_07_2009	حسين ولد شير محمد	رجسٽرڊ دستاويز	151	4_00	سارو	
27		VII الف 1 85/86 VII ب 89 12_10_97 دخ 393 50	1. حسين ولد شير محمد 02. محمد علي ولد عبدالحڪيم شير ولد عبدالحڪيم	ورثي موجب	147 4 24 27	1_12 4_6 30_15 3_37	0_50 0_50 0_50 سارو	

جریان نمبر	داخلاجي تاریخ	اګوٹي الف. ب. دخل خارج جي داخلا	نالو کاتیدار جو	حتن جو قسر	سروي نمبر	ایراضي	حصه	حصي موجب ایراضي
28		VII ب 122 28_10_89 VII ب 225 3_6_2008 VII الف 18 85/86	1.امام علي ولد قاسر کوسو 2.خان محمد ولد کبوڑو 3.سکندر ولد کوڑو خان	رجسٹرہ دستاویز	241 244 242 243 247	4_02 2_00 2_01 0_38 2_00	0_37 1/2 0_13 1/2 0_50 سارو	
29		VII ب داخلا نمبر 125 6_8_2008 VII ب جي داخلا نمبر 100 5_7_95 VII ب نمبر 75 85/86	1.اعجاز علي ولد بخش علي 2.امید علي ولد بخش علي 3. آفتاب علي ولد بخش علي 4. سجاد علي ولد بخش علي	ایر	222 293 294	3_17 1_15 1_27	0_25 0_25 0_25 0_25 سارو	
30		VII ب نمبر 117 15_6_2010 VII ب نمبر 20 85/86	حاجي یعقوب ولد قمبر کوسو		269 270 271 272 274 275	2_34 2_20 3_15 1_22 3_04 2_32	سارو	
31		VII الف جي داخلا نمبر 20 1985/86	ڈاڈي بخش ولد خان محمد شورو	ورثي طور	268 273 276 277 278 279	1_25 1_22 1_21 1_20 1_23 1_30	سارو	
32		VII ب نمبر جي داخلا 113 1985/86	1.خیر محمد پت محمد هاشر 2.سومر پت خیر محمد	ورثي طور	40	8_14	0_63 0_33 سارو	
33		VII الف جي 48 85/86	خیر محمد پت محمد هاشر	ورثي طور	201	3_35	سارو	
34		VII ب نمبر 109_112 16_11_97 18_11_97 VII ب 136 21_11_2011 VII الف 47 1985/86	1.صدیق ولد وریل ساند 2.لونگ ولد در ساند 3.سلطان ولد حاجي خان 4.الهڈنو ولد دریا، شورو		16	9_09	0_44 0_25 0_25 0_06. سارو	
35		VII ب نمبر 112 11_4_97	صدیق ولد وریل شاھ	رجسٹرہ دستاویز	38	4_30	سارو	
36		د ف VII ب جي داخلا نمبر 113 30_9_98	غازي ولد جاڑو کوسو	جناب کلیکٹر	102 103 104 95 مان	16_00		
37		VII ق ب داخلا 162 4_11_2004 VII ب 162 4_11_2004	محمد حسن ولد محمد عرس شورو چاڑ چنیسر ولد چاڑ امید علي	رجسٹرہ دستاویز	144 145 143	2_25 1_07 1_17	0_20 0_2 سارو	
38		VII ب نمبر 150 05_6_2011	اعجاز ولد بخش علي	رجسٹرہ دستاویز	28	5_35	سارو	
39		VII ب جي داخلا 144 14_10_83 VII 137 الف 64 85/86	موسو ولد دل ساند	بیانن جي آڈارتي خرید کیا	202 203 31 341	1_36 2_17 3_29 3_19	سارو	
40		د ف VII ب جي داخلا 1236 14_4_2008	عبدالجبار ولد غازي بخش	رجسٹرہ دستاویز	172	4_00	سارو	
41		VII الف 24 85/86	1.رسول بخش پت خدا بخش 2.عاقل پت الهڈنو	حق قبضيٰ	1_16	1_16		
42		VII ب جي داخلا 127 26_10_98	سکیو ولد الهڈنو شورو	رجسٹرہ دستاویز	251 252 253 254	2_20 2_19 1_09 2_10	سارو	
43			محرر ولد لونگ شورو مٹو ولد الهڈنو شورو	رجسٹرہ دستاویز رجسٹرہ دستاویز	255 260 261 267 264 265 266 267	4_11 1_31 4_07 1_01 1_08 2_18 2_19 1_19	سارو سارو	
41		VII الف 12 1985/86	پیر محمد ولد نور محمد	حق قبضي	262	4_16	سارو	
42		VII الف 37 85/86	1.چٹو ولد اوپایو شورو 2.خادم حسین ولد محمد وریل	بیانن جي آڈارتي خرید کیو	330	2_13	0_50 50_ سارو	
43		VII ب داخلا 122 26_10_90 الف 27 85/86	سکیو ولد الهڈنو شورو	رجسٹرہ دستاویز	246 250	1_10 4_00	سارو	
44		VII الف 27 85/86	رمضان ولد نور محمد شورو	حق قبضي	248 249	1_77 1_39	سارو	
45		VII ب جي داخلا 115 31_7_99 VII الف 13 1985/86	سکندر علي ولد کرم کوسو پنهون ولد نور محمد	رجسٹرہ دستاویز	239 240 245	2_21 2_21 1_10	0_50 0_50 سارو	
45		VII ب جي داخلا 114 30_9_98 VII الف 24_23 1985/86	قلندر بخش ولد الهہ وسایو 1.قلندر بخش ولد الهورسایو 2.رسول بخش ولد واحد بخش 3. عاقل ولد الهڈنو شورو	رجسٹرہ دستاویز رجسٹرہ دستاویز حق قبضو حق قبضو	295 296 297 298	3_10 3_10 2_36 01_07	سارو 0_50 0_25 0_25 0_25 سارو	
46		VII الف 23 1985/86	رسول بخش ولد واحد بخش	مٹا ستا موجب	15 22 29 45 120	1_09 0_23 4_10 7_16 2_02	سارو	
47		VII الف 24 1985/86	رسول بخش ولد خدا بخش عاقل ولد الهڈنو	حق قبضي موجب	299	1_16	0_50 50_0سارو	

جریان نمبر	داخلاجي تاریخ	اګوٹي الف. ب. دخل خارج جي داخلا	نالو کاتیدار جو	حتن جو قسر	سروي نمبر	ایراضي	حصه	حصي موجب ایراضي
48		د ف VII نمبر 113 30_9_98 د ف نمبر 310 74	رسول بخش ولد واحد بخش شورو	ورثي طور	7 8 14	4_05 5_09 15_31	سارو	
49		د ف VII ب جي داخلا نمبر 112 30_9_98 VII الف 76 85/86	وحید سهیل ولد عبدالرشید	ورثي طور	52 96 62	6_37 2_12 30_21	سارو	
50		VII ب 107 22_11_95 VII ب نمبر 106 22_11_95 VII ب	محمد سلیمان ولد دل ساند 1.محمد سلیمان ولد دل ساند 2.ظهور ولد غازي بخش 1.محمد سلیمان ولد دل ساند 2.ظهور ولد غازي بخش	رجسٹرہ دستاویز	148 131 132	1_01 2_39 4_00	سارو 0_34 0_60 سارو 0_50 0_50 سارو	
51		VII ب نمبر 98 17_9_94 الف نمبر 07 86_85	چاڑ چنیسر ولد چاڑ امید علي	ورثي موجب	67 142	6_35 2_11	سارو	
52		VII ب نمبر 97 19_1_94	مرزو ولد جمال کوسو	خرید بیانن موجب	256 257 258 259	2_05 2_11 2_11 2_39	سارو	
53		VII ب 92 9_9_92	ریلوي ڈپارٹمینٹ	ڈیزنل ریلوي	24 18	45_00 34_00	سارو	
54		VII ب نمبر 89 27_6_92 VII الف نمبر 28 1985/86	چنیسر ولد لقمان کوسو	خرید بیانن جي آڈارتي	237 238	2_03 4_00	سارو	
55		VII الف نمبر 26 85/86	1.رشید ولد شیر محمد گوپانگ 2.جمع ولد شیر محمد گوپانگ	ورثي موجب	111	1_05	0_50 0_50 سارو	
56		د ف VII ب 88 17_7_91 الف جي 36 85/86	1.اعجاز ولد بخش علي کوکر 2.امیر بخش ولد بخش علي کوکر 3. آفتاب علي ولد بخش علي کوکر 4. سجاد علي ولد بخش علي کوکر	خرید کیا بیانن جي آڈارتي	127 128 129 130 133 134 126 372	4_01 3_27 3_10 1_22 2_35 2_35 2_35 2_35	0_25 0_25 0_25 0_25 سارو	
57		الف VII الف نمبر 36 1985/86	چنیسر ولد امید علي	حق قبضي موجب	126	4_12	سارو	
58		الف VII ب جي داخلا نمبر 88 12_7_91 الف VII الف نمبر 47 1985/86	محمد ولد موسو ساند	رجسٹرہ دستاویز	20 21	2_08 2_32	سارو	
59		VII ب جي داخلا نمبر 86 30_6_90 VII الف نمبر 65 85/86	1.اعجاز علي پت بخش علي 2. امیر علي پت بخش علي 3.آفتاب علي پت بخش علي 4. سجاد علي پت بخش علي	خرید کیا بیانن جي آڈارتي	112 113 114 116 117	1_07 3_07 2_39 2_39 1_07	0_25 0_25 0_25 0_25	
60		VII ب جي داخلا نمبر 80_70 17_01_90 83_84 17_1_09 الف 70 85/86	1.سومار پت بهادر ماچي 2.سرجي ولد بهادر 3. مسمات سهندي ڈي، بهادر 4.قاسر پت اسماعیل 5.جعفر پت اسماعیل 6.سون خاتون ڈي، اسماعیل 7.شهزادي ڈي، اسماعیل 8.جنان ڈي، اسماعیل 9.حضوران ڈي، اسماعیل 10.لونگ پت گل بیگ 11.کاندیرو پت گل بیگ		25	6_08	0_16 0_07 0_07 0_16 0_16 0_07 0_07 0_07 0_07 سارو	
			دیهہ: خاصاڻي، تپو خاصاڻي، تعلقو مانجهند ضلعو جامشورو					
61		د ف VII الف نمبر 1 85/86	الهڈنو ولد دریا، خان شورو	کاتیدار 750 1974	146 04_2 147 24_2 149 29_2 150 00_4 151 00_4 152 00_1 153 30_1 125_19	19_12	سارو	
62		د ف VII الف نمبر 02 85/86	1.ماکن پت دریا، خان 2.الهڈنو ولد دریا، خان	خرید کیا	37 16_4	4_16	0_50 0_50 سارو	
63		VII الف نمبر 03 85/86	1.الهڈنو پت دریا، خان 2. ماکن پت دریا، خان 3. عبدالحکیر پت دریا، خان	ورثي موجب	25 08_4 26 04_3 2 نمبر 12_7	7_12	1/3 0_33 1/3 0_33 1/3 0_33 سارو	
64		VII الف نمبر 4 85/86	1.اعجاز پت ڈتي بخش 2.منذار پت ظهر محمد	خرید کیا	215 30_1 1 نمبر 30_1	1_30	0_57 0_43 سارو	
65		VII الف جي نمبر 5 85/86	1.امیر محمد ولد محمد الیاس 2.نظر محمد ولد محمد الیاس کوسہ	ورثي موجب	68 23_3 69 20_4 70 33_6 71 29_7 4 نمبر 25_22		0_50 0_50 سارو	
66		VII الف نمبر 7 85/86	امیر علي ولد سلیمان شورو	حق قبضہ جي آڈارتي	141 16_1 142 11_2 2 نمبر 27_3		سارو	
67		VII الف نمبر 10 85/86	انیراء ولد الهڈنو کوسو	حق قبضي	186 28_2 187 26_1 188 31_2 3 نمبر 15_2		سارو	
68		VII الف 11 85/86	پیرل ولد عبدالکریم	ورثي موجب	13 29_2 6 نمبر 29_2		سارو	
69		VII الف 12 85/86	پیر محمد پت نور محمد	حق قبضي موجب	262 16_4 1 نمبر 16_4		سارو	

جريان نمبر	داخلا جي تاريخ	آڳوڻي الف. ب. دخل خارج جي داخلا	نالو ڪاتيدار جو	حق جو قسم	سروي نمبر	ايراضي	حصو	حصي موجب ايراضي
70		VII الف نمبر 1 85/86	پنهون ولد نور بيگ	خريد ڪيا	100 227 228 233 4 نمبر	3_12 1_07 0_07 2_14 8_00		
71		VII الف نمبر 13 85/86	پنهون ولد نور محمد شورو	حق قبضي موجب	239 240 245 3 نمبر	2_21 2_21 1_10 6_12	سارو	
72		VII الف نمبر 18 85/86	پنهون ولد نور بيگ دائر ولد سعيد خان	خريد ڪيا	234 18_2 4 نمبر 18_2	2_18	0_88 0_12 سارو	
73		VII الف نمبر 19 85/86	دل پت الهڏنو ساند	حق قبضي موجب	200 02_3 204 30_2 2 نمبر 32_5	5_32	سارو	
74		VII الف نمبر 11 85/86	1.ڏني بخش ولد خان محمد 2. خدا بخش ولد خان محمد	ورثي موجب	197 189 280 281 282 5 نمبر	3_04 2_24 1_36 3_00 1_19 12_03	0_50 0_50 سارو	
75		VII الف نمبر 22 1985/86	1.ڏني بخش ولد خان محمد 2.خدا بخش ولد خان محمد 3.منار پت ظهر محمد 4. مجب پت = 5.ڪرن پت = 6.امير پت = 7.راج محمد پت = 8.پير بخش پت نور محمد 9. رمضان پت = 10.متو پت = 11.عارف پت = 12.پنهون پت =	ورثي طور مليل	18 32 2 نمبر	2_11 4_12 6_23	0_17 0_16 1/3 0_6 3/4 0_6 3/4 0_6 3/4 0_6 3/4 0_6 1/2 0_6 3/4 0_6 4/4 0_6 3/4 0_6 1/3 سارو	
76		VII الف نمبر 23 85/86	رسول بخش پت خدا بخش	مٽاسٽا موجب	295 10_3 1 نمبر	3_10	سارو	
76		VII الف نمبر 31 85/86	جمع ولد عبداجليل شورو	ورثي موجب	332 333 334 335 336 337 338 339 340 9 نمبر	1_33 1_25 1_15 1_09 1_21 1_05 3_02 3_10 3_11 19_11	سارو	
77		VII الف نمبر 34 85/86	1.جڙيو ولد گل محمد مليائي 2.متارو ولد محمد الياس	خريد ڪيا	190 28_1 191 22_1 192 13_1 193 34_1 194 07_2 195 09_1 196 26_2 7 نمبر	12_19	0_50 0_50 سارو	
78		VII الف نمبر 35 85/86	بنگل ولد رمضان شورو	رجسٽرڊ دستاويز	56 28_3 57 11_2 2 نمبر	06_05	سارو	
79		VII الف نمبر 38 85/86	1.چتو ولد الهڃايو شورو 2.محمد بخش ولد الهڏنو	خريد ڪيا	331	3_08	0_50 0_50 سارو	
80		VII الف نمبر 39 85/86	خدا بخش ولد محمد شورو	حق قبضي موجب	305 2_2 306 04_2 307 26_1– 308 11_1 309 16_2 310 21_2 311 07_1 312 24_3 313 26_3 314 35_3 315 04_4 8 نمبر	28_20	سارو	
81		VII الف نمبر 40 85/86	خادم حسين ولد وريل ساند	خريد ڪيا	329 14_2 1 نمبر	2_14	سارو	
82		VII الف نمبر 41 85/86	1.محمد پت عرض ساهڪائي 2.خاڪو پت عرضي ساهڪائي	ورثي موجب	87 24_2 88 24_2 39 36_1 3 نمبر	07_04	0_50 0_50 سارو	
83		VII الف نمبر 44 85/86	عبدالحڪيم پت درياءِ خان	حقي قبضي موجب	161 162 163 164 165 166 167 168 8 نمبر	2_00 1_08 4_00 1_08 2_00 2_16 3_16 3_31 21_23	سارو	
84		VII الف نمبر 46 85/86	عزيز الله پت خدا بخش شورو	خريد ڪيو هڪ نمبر	199	3_27	سارو	
85		VII الف نمبر 49 85/86	1.عرس پت بجل شورو 2.مني زال بجل شورو 3. محمد بخش پت والهڏنو 4.نبي بخش 5.حسين بخش 6. مات زال	ورثي موجب	48 122 2 نمبر	4_22 2_04 6_26	0_44 0_12 0_13 0_13 0_13 0_05 سارو	
86		VII الف نمبر 50 85/86	عرس ولد بجل شورو	حق قبضي موجب 7_75	325 326 2 نمبر	2_13 1_13 4_26	سارو	
87		VII الف نمبر 51 85/86	عارب پت نور محمد شورو	حق قبضي موجب 75_ 1974	223 224 226 3 نمبر	1_09 3_04 2_14 6_27	سارو	
88		VII الف نمبر 52 85/86	غلام حسين پت ڏونگر ساهڪائي	خريد ڪيل	101 1 نمبر	4_03	سارو	
89		VII الف نمبر 54 85/86	1.قطال پت خير محمد شورو 2.مولابخش پت	ورثي موجب	53 63 2 نمبر	3_35 4_31 8_26	0_50 0_50 سارو	
90		VII الف نمبر 53	قطال ولد خير محمد شورو	خريد ڪيو	6_31 1 نمبر	4_12	سارو	
91			1.محمد اسماعيل ولد گل محمد 2. صابو ولد گل محمد 3.منظور حسين پت	ورثي موجب	300 301 302 303 304 327 328 353 354 355 10 نمبر	1_05 2_16 2_15 2_16 1_00 1_12 0_37 1_35 3_06 1_22 18_04	0_33 1/2 0_33 1/2 0_33 1/2	
92		VII الف نمبر 57 85/86	محمد سليمان ولد محمد علي شورو	حق قبضي جي آثارتي	134 135 136 3 نمبر	4_00 4_00 2_28 10_28	سارو	
93		VII الف نمبر 53 85/86	محمد صالح ولد دين محمد شورو	حق قبضي موجب مليل	54 هڪ نمبر	4_16	سارو	
94		VII الف نمبر 59 85/86	محمد عالم پت ڏني بخش	حق قبضي بر	292 هڪ نمبر	1_20	سارو	
95		VII الف نمبر 60 85/86	1.محمد عالم پت ڏني بخش 2.رحمان پت الهه وسايو	خريد ڪيا	284 289 2 نمبر	3_09 1_36 5_05 2 نمبر	0_70 0_30 سارو	
96		VII الف نمبر 61 85/86	1.محمد عالم پت ڏني بخش 2.رحمان خان پت الهه وسايو	خريد ڪيا	290 هڪ نمبر	1_26	0_78 0_22 سارو	
97		VII الف نمبر 62 85/86	محمد وريل ولد الهه ڏنو ساند	خريد ڪيل	225 هڪ نمبر	2_12	سارو	
98		VII الف نمبر 63 85/86	محمد پت عرضي ساهڪائي		98 2_00 99 4_31 118 7_00 3 نمبر 31_13	13_31	سارو	
99		VII الف نمبر 65 85/86	منو عرف منار ولد ظهر محمد	حق قبضي موجب	212 213 214 216 217 5 نمبر	1_07 3_07 2_39 2_39 1_07 11_19	سارو	
100		VII الف نمبر 66 85/86	منور ولد نور محمد شورو	حق قبضي موجب	231 هڪ نمبر	2_13	سارو	
101		VII الف نمبر 68 85/86	1.محمد هاشر پت خير محمد 2.عرس پت خير محمد 3.سومر پت خير محمد	ورثي موجب	40 هڪ نمبر	8_14	0_33 1/3 0_33 1/3 0_33 1/3 سارو	
102		VII الف نمبر 69 85/86	نالو ولد درک ساهڪائي	خريد ڪيو	61 هڪ نمبر	4_04	سارو	
103		VII الف نمبر 71 85/86	سعود پت جاڙو	خريد ڪيا	97 هڪ نمبر	3_05	سارو	
104		VII الف نمبر 77 85/86	واحد بخش ولد حسين بخش	ورثي موجب	19 58 62 3 نمبر	1_38 8_04 80_12 90_14	سارو	
105		VII الف نمبر 72 85/86	سائين داد پت الهڏنو	حق قبضي موجب	154 155 156 157 158 159 160 3 نمبر	4_00 4_00 2_03 1_10 2_32 2_32 1_06 18_03	سارو	
106		VII الف نمبر 78 85/86	1.واحد ڏنو پت يار محمد شورو 2.محمد وريل پت الهه ڏنو ساند	خريد ڪيو	221 هڪ نمبر	3_37	0_50 0_50 سارو	
107		VII الف نمبر 79 85/86	1.واحد بخش پت يار محمد 2.محمد عالم پت ڏني بخش	حق قبضي جي آثارتي	291	1_26	0_57 0_43	
108		VII الف نمبر 1 85/86 VII 22_11_95 VII 104_105 22_11_95	1.شير محمد ولد محمد وريل 2.نظير احمد ولد... 3.محمد صديق ولد... 4.الهڏنو ولد درياءِ خان	رجسٽرڊ دستاويز	47 10 نمبر	2_04	0_6 2/3 0_6 2/3 0_6 2/3 0_80 سارو	
109		VII الف نمبر 109 22_11_95	1.شير محمد ولد محمد وريل ساند 2.نظير احمد ولد محمد وريل 3.محمد صديق ولد محمد وريل	رجسٽرڊ دستاويز	137 138 139 140 141 5 نمبر	4_03 4_00 4_00 4_00 1_16 17_19	0_33 1/3 0_33 1/3 0_33 1/2 سارو	
110		د ف VII 102 8_11_95	پيلو راجڙ پيلو ڪاتو حڪومت سنڌ	جناب ڊي سي صاحب جن جي حڪم موجب	1_35 2 7_28 3 4_00 4 5_12 6 4_05 7 4_03 8 96_31 11 15_30 12 15_31 14 2_09 17 30_13 29 7_36 27 30_14 29 72_31 33	12_ 300	سارو	

اسسٹنٽ ڪمشنر مانجهند

INF/KRY.3078/26

